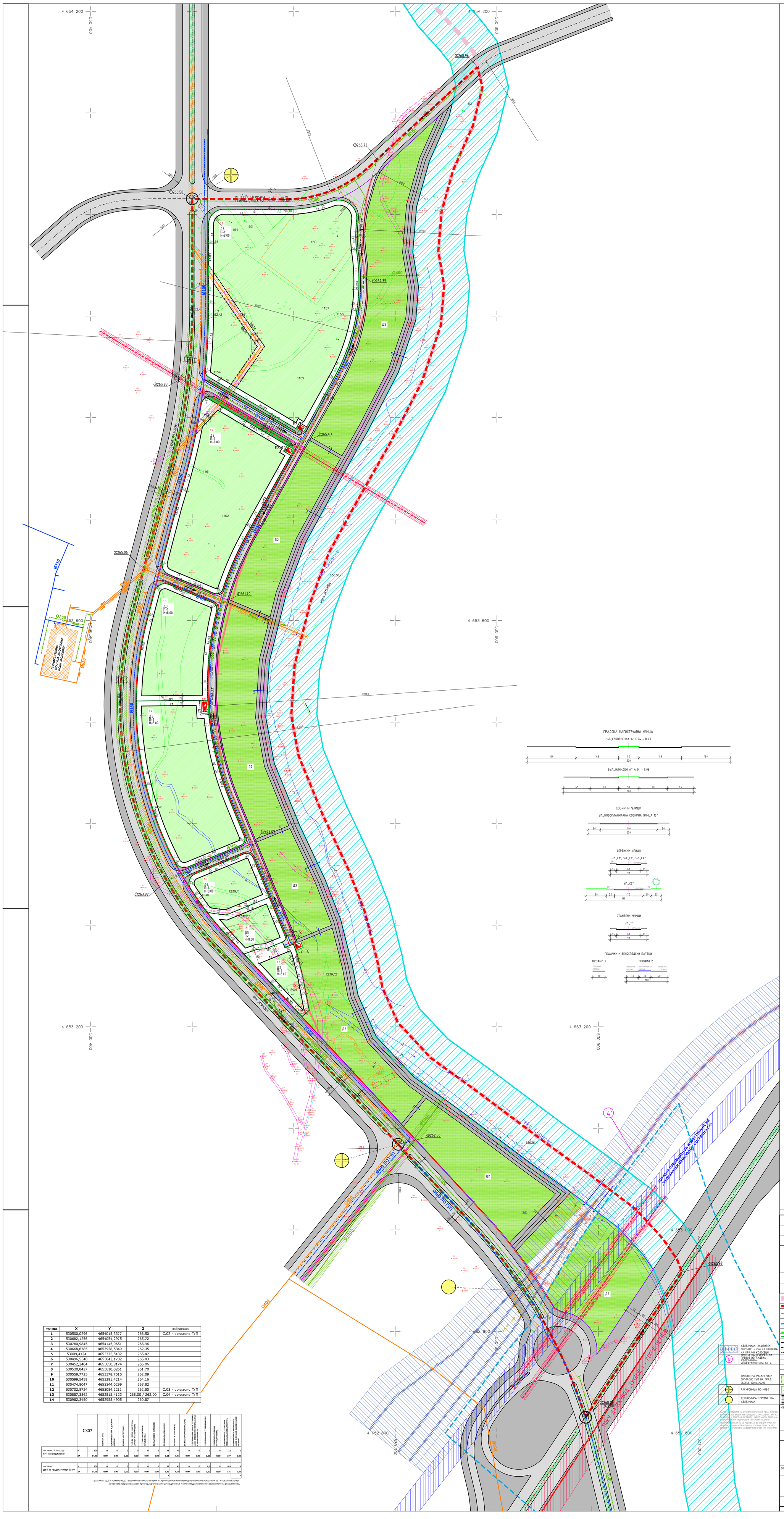

точка	X	Y	Z	забелешка
1	530500,0296	4654015,3377	266,50	С.02 - согласно ГУП
2	530682,1256	4654054,2975	265,72	
3	530780,9845	4654145,0651	268,96	
4	530668,6785	4653938,5349	262,35	
5	53009,4124	4653775,5182	265,47	
6	530496,5340	4653842,1732	265,83	
7	530452,2464	4653650,9174	265,06	
8	530530,8427	4653618,0261	261,70	
9	530559,7725	4653378,7515	262,09	
10	530599,5458	4653281,4214	264,16	
11	530474,8047	4653344,0299	263,82	
12	530702,8724	4653084,2211	262,50	С.03 - согласно ГУП
13	530887,3842	4652815,4123	268,00 / 262,00	С.04 - согласно ГУП
14	530982,3450	4652958,4905	260,87	

С307		А (ШКОЛСКИ)	В (КОМУНАЛНИ И ДЕЛОВНИ ОБЈЕКТИ)	В (МАЛИ ИНСТИТУТИ)	Г1,Г2,Г3 (ЗДРАВСТВЕНА, СОЦИЈАЛНА, ВЕТЕРИНАРСКА)	Г4 (ВЕРСКИ ОБЈЕКТИ - МАСЈАНИ)	Д1 (ЗАШТИТНО ЗЕЛЕНИЛО)	Д2 (СПОРТ И РЕКРЕАЦИЈА)	Д4 (КОМУНАЛНИ ОБЈЕКТИ)	Е1 (КОМУНАЛНА ИНФРАСТРУКТУРА: ВОДОСНАБДУВАЊЕ, ОДВОДУВАЊЕ, ТОПЛИФИКАЦИЈА И МАЛИ ЕЛЕКТРАНИ)	Е2 (КОМУНАЛНА СООБРАЌАЈНА ИНФРАСТРУКТУРА)	Е3 (КОМУНАЛНА ИНФРАСТРУКТУРА)	ПОДРАЧЈА ЗА КОЈ СЕ ИЗРАБОТУВА ДУП (ОДНОСНО ДЕЛОВИ ОД ДУП-ОТ)	ВКУПНО ОДНОСНО ПЛАН ЗА ПОДРАЧЈЕТО ОД ДУП-ОТ
согласно Извод од ГУП на град Скопје	%	100	0	0	0	0	0	48	45	0	0	0	12	0
	ХА	14,79	0,00	0,00	0,00	0,00	0,00	6,31	6,71	0,00	0,00	0,00	1,77	0,00
согласно ДУП за градска четврт С3 07	%	100	0	0	0	0	0	37	45	0	0,1	0	13,0	6
	ХА	14,79	0,00	0,00	0,00	0,00	0,00	5,42	6,70	0,00	0,00	0,02	0,00	1,75	0,89
								*							*

* разликата од 6 % помалку за Д2 - заштитно зеленило во однос на пропишаниот максимум од нумеричките показатели од ГУП се јавува заради урбаната површина за јавен простор, односно за пешачко движење и велосипедски патеки покрај коритото на река Лепенец

Биланс на површини				